

# Fluxograma Declaração de Uso e Ocupação do Solo

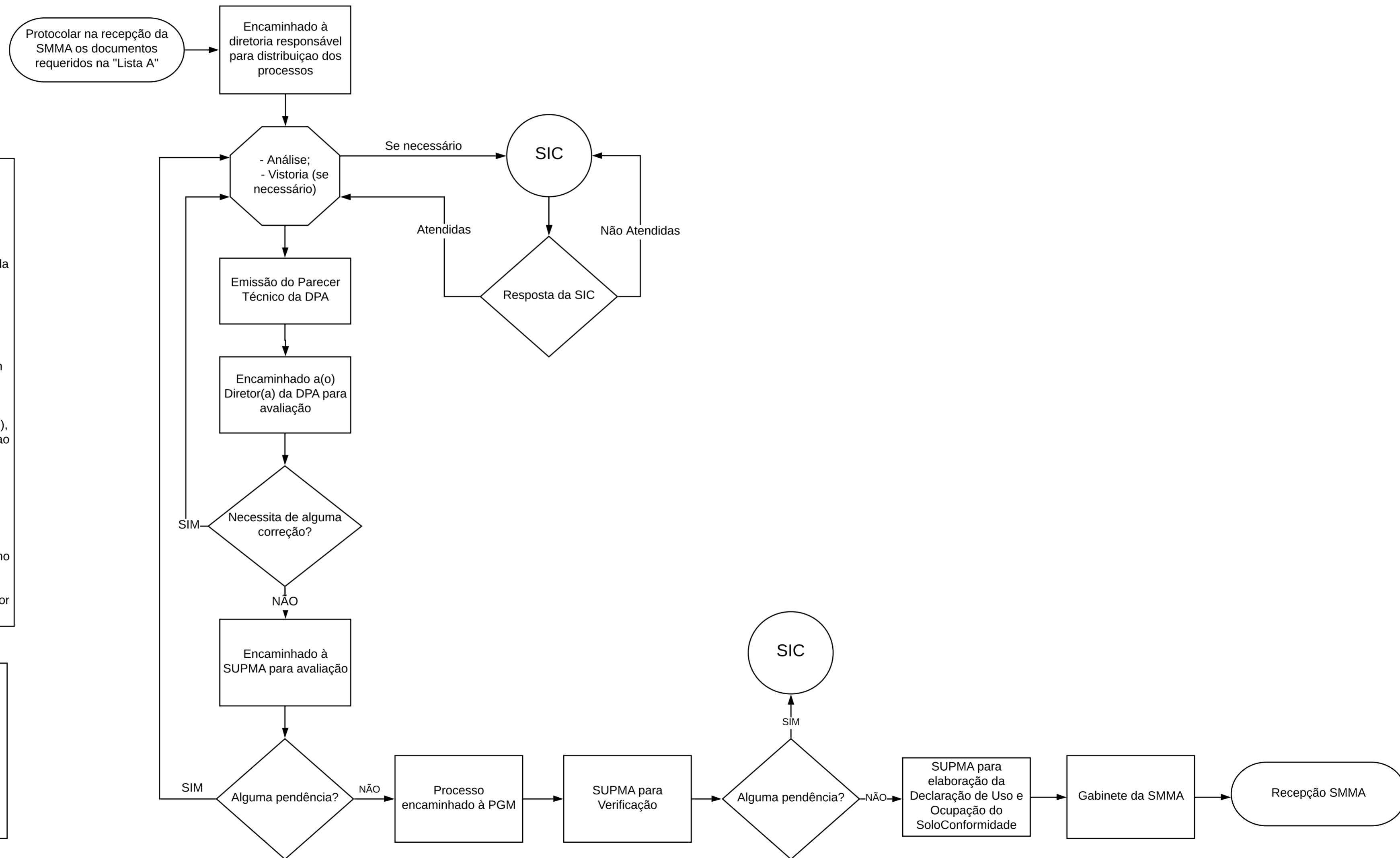

- Lista A - Documentação**
- Cópia do FCE - Formulário de Caracterização do Empreendimento e FOB- Formulário de Orientação Básica emitido pelo órgão licenciador (estadual ou federal);
  - Certidão de Registro do Imóvel, ou documento juridicamente válido que comprove justa posse;
  - Carta de Anuência do proprietário do imóvel, autenticada em cartório, caso o proprietário não for o requerente, ou contrato de locação;
  - Cópia do cartão CNPJ da empresa e do contrato social com a última alteração;
  - Cópia dos documentos pessoais (CPF e RG) do requerente;
  - Cadastro Ambiental Rural (CAR), quando localizado em área rural;
  - Certidão Negativa de Débito (CND) Municipal;
  - Declaração de Informação Básica fornecida pela Secretaria Municipal de Desenvolvimento Urbano (SMDU), referente ao zoneamento e a conformidade da atividade ao uso e ocupação do solo;
  - Estudos ambientais, conforme abaixo:
    - 1) Apresentar na Secretaria Municipal de Meio Ambiente Relatório Simplificado descrevendo as atividades do empreendimento (localização, processo produtivo, principais impactos ambientais e medidas mitigadoras, entre outras informações que julgar necessário); e
    - 2) Quando a atividade for passível de anuência do conselho gestor da(s) unidade(s) de conservação, o empreendimento deverá apresentar na Secretaria Municipal de Meio Ambiente cópia dos estudos ambientais requeridos pelo órgão licenciador (estadual ou federal) para o licenciamento da atividade;

- Legenda**
- DCA - Diretoria de Controle Ambiental
  - DPA - Diretoria de Preservação Ambiental
  - PGM - Procuradoria-Geral do Município
  - PMI - Prefeitura Municipal de Itabira
  - SIC - Solicitação de Informação Complementar
  - SMMA - Secretaria Municipal de Meio Ambiente
  - SUPMA - Superintendência de Meio Ambiente